

Gemeinde Bienenbüttel
Marktplatz 1
29553 Bienenbüttel

Ankündigung einer Einziehung einer öffentlichen Straße

Es ist beabsichtigt, die in der Gemarkung Steddorf gelegene Straße – „Grünewalder Totenweg“ – von der Einmündung „Straße nach Neu Rieste“ bis Kreuzung „Steddorfer Stadtweg“ – zum 01.06.2020 als öffentliche Straße einzuziehen.

Die Straße hat für den öffentlichen Verkehr keine Bedeutung mehr.

Dieses Vorhaben wird gemäß § 8 Absatz 2 Niedersächsisches Straßengesetz hiermit bekanntgegeben.

Ein Lageplan der zur Einziehung vorgesehenen Straße ist als Anlage beigefügt und liegt während der Dienststunden bei der Gemeinde Bienenbüttel – Rathaus -, Marktplatz 1, Bienenbüttel in Zimmer 0.02 zur öffentlichen Einsichtnahme aus.

Bienenbüttel, den 28. Februar 2020

Der Bürgermeister



(Dr. Franke)

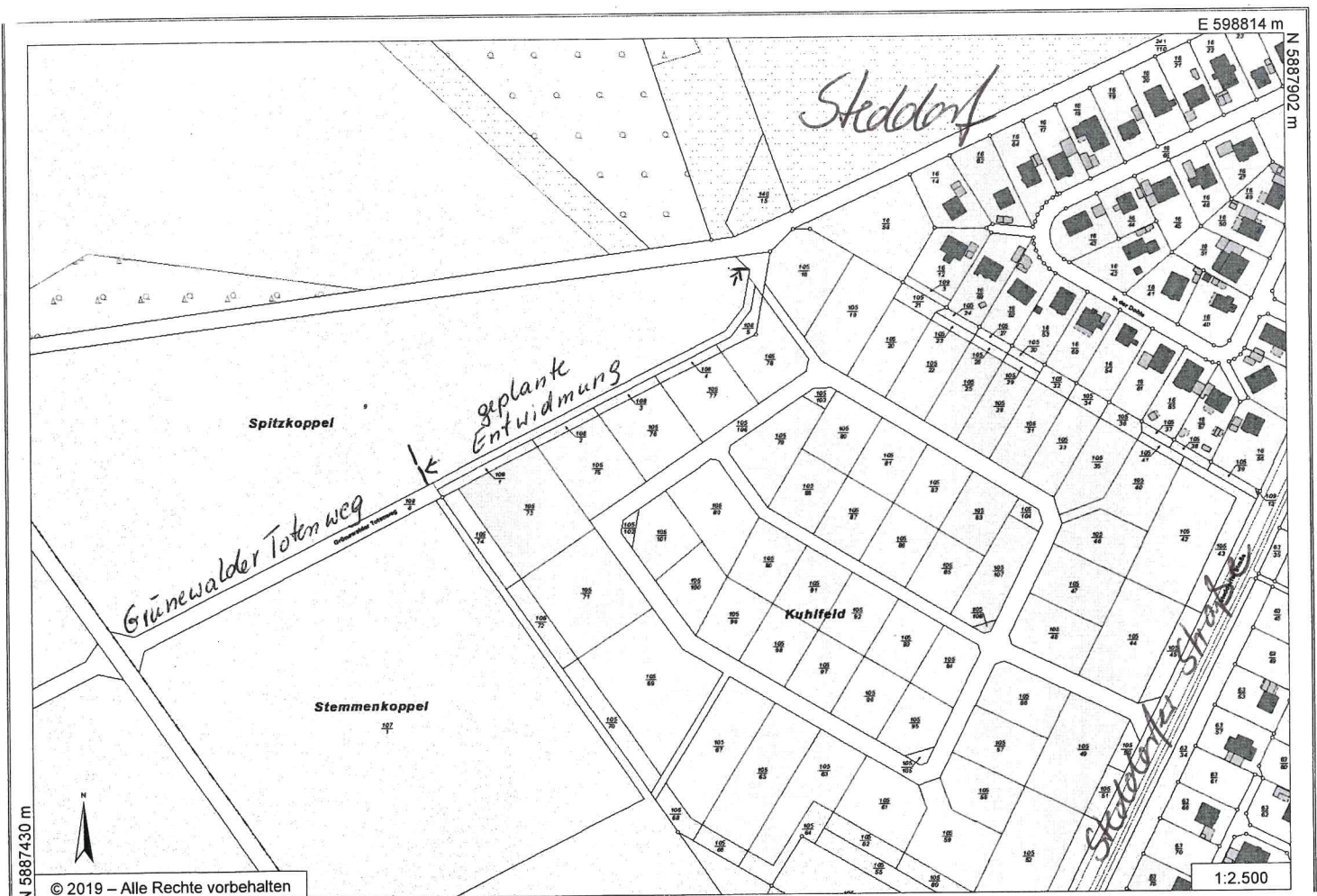

Aushang: 28.02.2020 bis 31.05.2020