Landkreis Uelzen
Der Landrat

metropolregion hamburg

Landkreis Uelzen – Postfach 1761 – 29507 Uelzen

An
Verteiler

Ordnungsamt

Auskunft erteilt	**Frau Lampe**
Telefon	(0581) 82 – 3224
Fax	(0581) 82 – 484
E-Mail	s.lampe@landkreis-uelzen.de

Datum und Zeichen Ihres Schreibens	Mein Zeichen	Uelzen,
	32.10.01 -15110	03.07.2025

Manöver und Übungen der Bundeswehr
hier: Übung 25_152 SERE-B

Die Bundeswehr beabsichtigt, die folgende Übung durchzuführen:

Termin:	25.08.-29.08.2025
Art der Übung:	Marschübung
Truppe:	78 Soldaten
Fahrzeuge:	15 x Rad-KFZ bis max. 26 t / Flugbetrieb: 1 x NH 90
Übungsraum:	UE, LG (s. Anlage)
Tarnmaterial:	Nein
Außenlandungen:	Ja
Manövermunition:	Ja
Erdarbeiten:	Nein
Veröffentlichung:	Ich bitte die Samtgemeinden und Gemeinden um ortsübliche Bekanntgabe entsprechend § 69 Satz 3 Bundesleistungsgesetz (BLG).

Im Auftrag
Lampe
Lampe

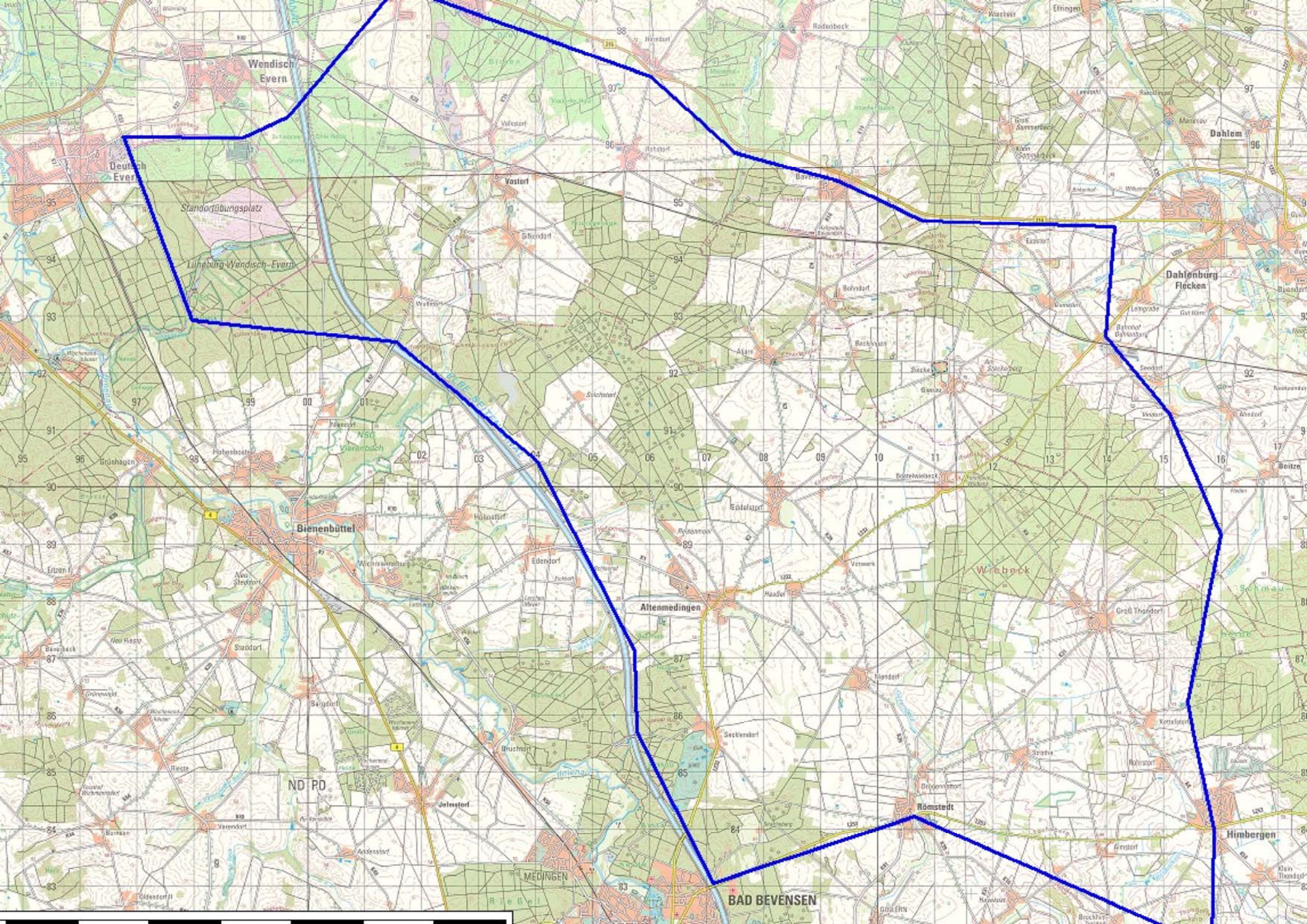

Wendisch Evern
Deutsch Evern
Standortübungsplatz
Lüneburg-Wendisch-Evern
Vastorf
Dahlem
Dahlenburg Flecken
Bienenbüttel
Altenmedingen
Wiebeck
Groß Thondorf
Jelmstorf
ND PD
MEDINGEN
BAD BEVENSEN
Römstedt
Himbergen